INGENIERÍAS

MAESTRÍA EN PROJECT MANAGEMENT

(GESTIÓN DE PROYECTO)

intec

UNIVERSITAT POLITÈCNICA DE VALÈNCIA

Doble titulación con la Universidad Politécnica de Valencia

CONTENIDO

Propósitos del programa ____ 3

Objetivos ____ 3

Plan de estudio ____ 3

Requisitos de admisión para estudios de postgrado ____ 7

Documentos a depositar ____ 7

OBJETIVOS

La Maestría en Gestión de Proyectos es la respuesta para la formación de profesionales con las competencias necesarias para lograr el éxito, tomando en cuenta todas las restricciones, entre las que destacan las de tiempo, costo, calidad y alcance, logrando así, la satisfacción de los múltiples actores del ecosistema de un proyecto.

Objetivos

- Proveer los conocimientos, herramientas y técnicas necesarias para gestionar proyectos exitosamente, a través de la aplicación del cuerpo de conocimientos y de las buenas prácticas de dirección de proyectos.
- Formar profesionales con amplios conocimientos, actitudes y criterios, que les permitan realizar actividades de planificación, análisis, investigación y diseño en proyectos.
- Dotar al participante de los conocimientos tecnológicos prácticos que necesita para poder asumir con eficiencia las exigentes y cambiantes demandas del mercado laboral del día de hoy.

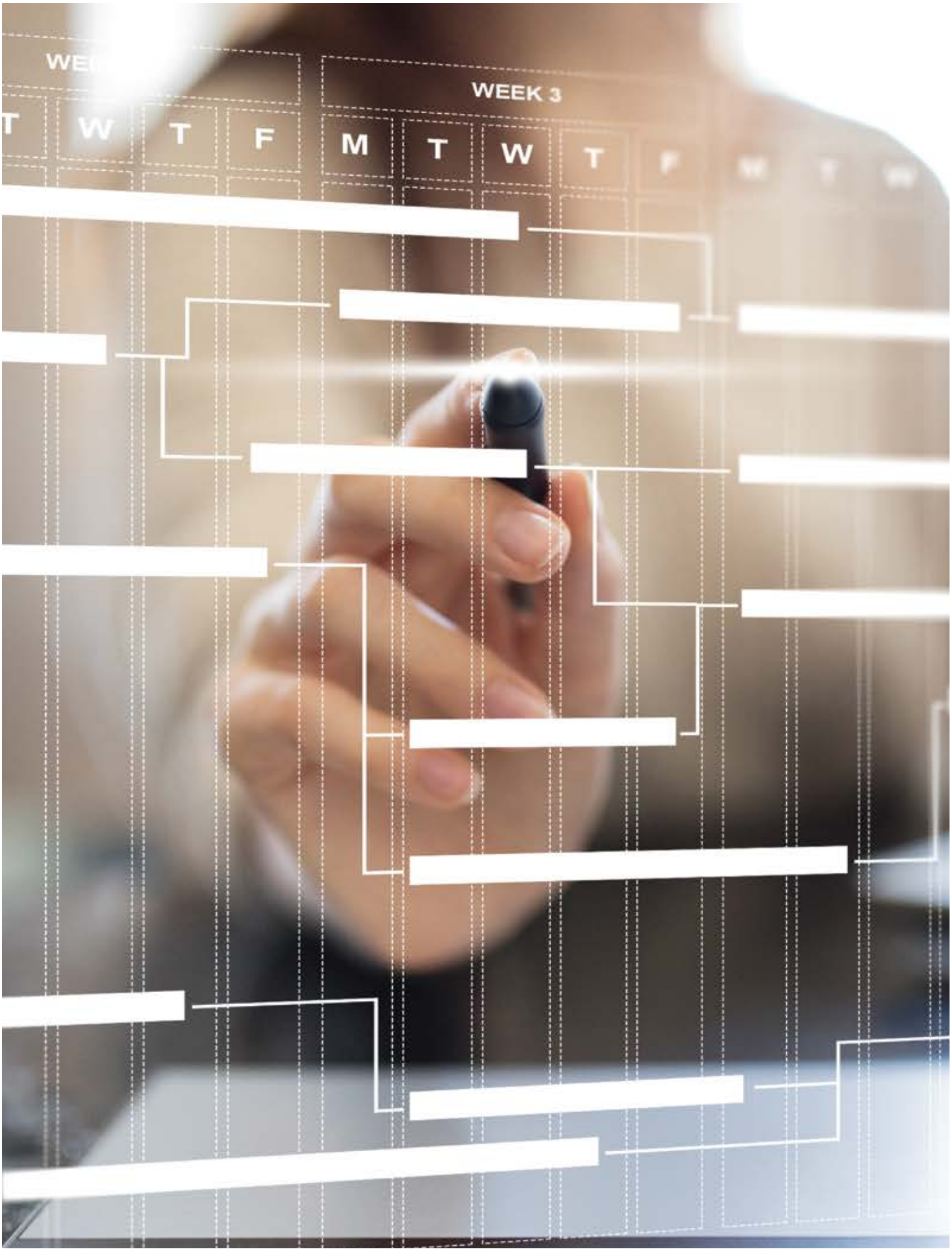
WEEK 3
T W T F
M T W T F

PLAN DE ESTUDIO

Asignatura	Créditos
Trimestre 1	
Fundamentos de la Dirección de Proyectos	4
Métodos y Técnicas para la Dirección y Gestión de Proyectos	4
Total de créditos	8
Trimestre 2	
Evaluación Económica del Proyecto	3
Competencias de Comportamiento para la Dirección de Proyectos	4
Total de créditos	7
Trimestre 3	
Aprovisionamiento y Contratación Administrativa	4
Riesgo y Oportunidad en el Proyecto	2
Total de créditos	6
Trimestre 4	
Herramientas Informáticas para la Dirección y Gestión de Proyectos	8
Total de créditos	8

	Créditos
Trimestre 5	
Gestión de Stakeholders	2
Contexto y Procesos de la Dirección y Gestión de Proyectos	8
Total de créditos	10
Trimestre 6	
Gestión de la Calidad en la Dirección del Proyecto	2
Gestión de la Innovación y la Investigación	2
Total de créditos	4
Trimestre 7	
Introducción a la Investigación	3
Certificación Profesional en Dirección de Proyectos	2
Total de créditos	5
Trimestre 8	
Trabajo Final (MPM)	15
Total de créditos del Programa	63

REQUISITOS DE ADMISIÓN PARA ESTUDIOS DE **POSTGRADO**

Proceso de admisión en 5 pasos:

1. Completar el formulario de admisión en línea a través del siguiente enlace *https://admisiones.intec.edu.do/*
2. Depositar en la Unidad de Admisiones los documentos requeridos; luego realizar el pago de la solicitud de admisión y de la prueba PAEP.
3. Depositar en el Unidad de Evaluaciones y Pruebas el recibo de pago de la prueba PAEP.
4. Asistir al taller de preparación para tomar la PAEP.
5. Tomar la prueba PAEP.

Notas:

- El índice mínimo requerido para las solicitudes de Especialidad y Maestría es de 2.00 puntos en una escala de 4.00 o 70 puntos en la escala de 100 en el título de grado.
- El índice mínimo requerido para los doctorados es de 3.00 puntos en una escala de 4.00 u 80 en la escala de 100 en el título de la maestría.
- Los interesados con Especialidad o Maestría están exonerados de la prueba de admisión PAEP, deben presentar en la Unidad de Admisiones su título en original para realizar una copia simple.
- En el caso de ser necesario, se solicitará una entrevista con el (la) candidato (a) y el Coordinador del Programa.
- Los interesados deben poseer 3 años de experiencia laboral.
- Los interesados deben entregar en el Área de Ingenierías los siguientes documentos: Copia de pasaporte o cédula y título y récord de notas con la Apostilla de La Haya.

Requisitos de admisión para los programas de Especialidad y Maestría:

- Certificación y copia de título universitario legalizado por el Ministerio de Educación Superior, Ciencia y Tecnología MESCyT. *Si está en espera del documento, puede traer una copia de su título más la copia del recibo de solicitud de la certificación.*
- Certificación y record de notas universitario original legalizado por el Ministerio de Educación Superior, Ciencia y Tecnología MESCyT. *Si está en espera del documento, puede traer una copia del record de notas la copia del recibo de solicitud de la certificación.*
- Fotocopia de la cédula de identidad de ambos lados.
- Curriculum vitae actualizado y en español.
- Certificado médico para fines académicos con el nombre tal como está en la cédula de identidad.
- Dos fotos de frente, tipo pasaporte.
- Acta de nacimiento original, certificada y legalizada.
- Una carta de recomendación académica emitida por la universidad de procedencia o una carta de recomendación laboral, en ambos casos debe ser en una hoja timbrada y sellada por la institución que la emite (solo aplica para quienes solicitan admisión a maestrías).

Ensayo con motivaciones para ingresar al programa, mínimo 1 página (solo aplica para quienes solicitan admisión a maestrías).

Dominicanos (as) con estudios en el extranjero:

- Récord de notas universitario original apostillada/legalizada Consulado Dominicano y Cancillería en República Dominicana y legalizado por Ministerio de Educación Superior, Ciencia y Tecnología MESCyT.
- Fotocopia título universitario apostillada/legalizada Consulado Dominicano y Cancillería en República Dominicana y legalizado por Ministerio de Educación Superior, Ciencia y Tecnología MESCyT.
- Fotocopia de la cédula de identidad de ambos lados.
- Curriculum vitae actualizado.
- Certificado médico para fines académicos con el nombre tal como está en la cédula de identidad.
- Dos fotos de frente, tipo pasaporte.
- Acta de nacimiento original, certificada y legalizada.
- Una carta de recomendación académica emitida por la universidad de procedencia o una carta de recomendación laboral, en ambos casos debe ser en una hoja timbrada y sellada por la institución que la emite (solo aplica para quienes solicitan admisión a maestrías).
  Ensayo con motivaciones para ingresar al programa, mínimo 2 páginas solo aplica para quienes solicitan admisión a maestrías).

Importante:

Los documentos que no están en español, deben ser traducidos. Si la traducción se realiza en el país donde estudió, debe apostillarlo en ese país; si se realiza en la República Dominicana, debe legalizarlos en la Procuraduría General de la República Dominicana. Si su país no está dentro del Acuerdo de la Haya, deberá legalizar estos documentos en el Consulado/Embajada Dominicana donde realizó sus estudios y luego por el Ministerio de Relaciones Exteriores en República Dominicana.

Extranjeros (as):

Consultar los requisitos de admisiones para estudiantes extranjeros (as) en https://admisiones.intec.edu.do/

CONTACTO

INSTITUTO TECNOLÓGICO DE SANTO DOMINGO

Av. Los Próceres #49, Jardines del Norte. Santo Domingo, República Dominicana

809.567.9271 ext. 369 postgrado@intec.edu.do

www.intec.edu.do

INTECRD